



## ISTITUTO COMPRENSIVO "G. GIUSTI SINOPOLI"

*di Scuola dell'Infanzia, Primaria, Secondaria I Grado*

94011 AGIRA (EN) Codice Meccanografico: ENIC81900N C. F.: 91049610867 C.U. UFZQW3  
*Sede degli uffici: plesso "Marconi" - Piazza Europa, 3* **Sito Web:** [www.sinopolis.it](http://www.sinopolis.it)  
Tel. / Fax 0935.691021 / 690326 E-mail: [enic81900n@istruzione.it](mailto:enic81900n@istruzione.it) PEC: [enic81900n@pec.istruzione.it](mailto:enic81900n@pec.istruzione.it)

Circ. n. 26

Ai Genitori  
Agli Alunni  
Ai Docenti  
Al DSGA  
Sito web  
Atti

Oggetto: Associazione classi-ingressi

A parziale rettifica di quanto comunicato con circ. n. 23, si informa che per la **sola giornata di giovedì 16 settembre**, sia gli alunni di Primaria del plesso "Marconi" che tutti gli alunni di scuola secondaria svolgeranno attività didattica nel plesso "Marconi", secondo la seguente scansione oraria:

### Primaria e Secondaria (plesso "Marconi")

Durata del tempo scuola: 2 ore

Ingressi Primaria: 8.00, 8.30, 9.00

Uscite Primaria: 10.00, 10.30, 11.00

Ingressi Secondaria: 10.30, 11.00, 11.30

Uscite Secondaria: 12.30, 13.00, 13.30

Gli alunni di primo anno di Primaria saranno accolti nei cortili posteriori ed accompagnati all'interno dell'Istituto dai docenti.

Anche per la scuola secondaria il sorteggio avverrà nel cortile del plesso "Marconi".

Tutti gli alunni di scuola secondaria, per la **sola giornata del 16 settembre**, svolgeranno attività didattica nel plesso "Marconi", previa sanificazione dei locali già utilizzati prima dagli alunni di scuola primaria.

Per il **sorteggio delle classi prime di scuola secondaria** si prevedono due momenti distinti a seconda del tempo scuola:

Tempo normale: 10.30 (cortile plesso "Marconi")

Tempo prolungato: 11.00 (cortile plesso "Marconi")

PER L'ORGANIZZAZIONE LOGISTICA E ORARIA DEI GIORNI SUCCESSIVI, PER GLI ALUNNI E I DOCENTI DEI PLESSI "MARCONI" E "D. SICULO", SEGUIRA' ULTERIORE COMUNICAZIONE, in relazione alla piena fruibilità o meno dei locali del nuovo plesso "S. Maria delle Grazie".

Si comunica di seguito il quadro di sintesi degli ingressi dei vari plessi.

SCUOLA PRIMARIA – PLESSO “MARCONI”



		16/09/21
INGRESSO PRINCIPALE	<b>CLASSI</b>	<b>ORA INGRESSO</b>
	V C	8,00
	IV A	8,30
	IV B	8,30
	II D	9,00
INGRESSO CORTILE PICCOLO RETRO	<b>CLASSI</b>	<b>ORA INGRESSO</b>
	III A	8,00
	I B	8,30
	I C	8.30
INGRESSO SECONDARIO	<b>CLASSI</b>	<b>ORA INGRESSO</b>
	II A	8,00
	II B	8,30
	II C	9,00
INGRESSO CORTILE GRANDE RETRO	<b>CLASSI</b>	<b>ORA INGRESSO</b>
	V A	8,00
	V B	8,30
	III B	9,00
	I A	9,00

Scuola secondaria – 16 settembre 2021 – plesso “Marconi”

	CLASSI	16/09/21	
		ORA INGRESSO	ORA INGRESSO
INGRESSO PRINCIPALE	II A	10.30	12.30
	III A	11,00	13.00
	IIIE	11,30	13.30
INGRESSO CORTILE PICCOLO RETRO	CLASSI	ORA INGRESSO	ORA INGRESSO
	II B	10.30	12.30
	II C	11.00	13.00
	IID	11.30	13.30
INGRESSO SECONDARIO	CLASSI	ORA INGRESSO	ORA INGRESSO
	III B	10,30	12.30
	III C	11.00	13.00
	III D	11.30	13.30
INGRESSO CORTILE GRANDE RETRO	CLASSI	ORA INGRESSO	ORA INGRESSO
	I A - I B - T. Normale	10.30	12.30
	I C- I D - T. Prol.	11.00	13.00

**SCUOLA PRIMARIA – PLESSO “S. GIUSEPPE”  
SCUOLA DELL’INFANZIA – PLESSO “SS. SALVATORE”**



<b>ORARIO – SCUOLA PRIMARIA</b>					
<b>CLASSI</b>		<b>dal 16/09 al 17/09</b>	<b>18/09</b>	<b>dal 20/09/ al 1/10</b>	<b>dal 4/10</b>
<b>1 -INGRESSO PRINCIPALE</b>	<b>IVG</b>	<b>8.00-11.00</b>	<b>8.00-12.00</b>	<b>8.00-12.00</b>	<b>8.00-15.57</b>
	<b>II G</b>	<b>8.30-11.30</b>	<b>8.30-12.30</b>	<b>8.15-12.15</b>	<b>8.03-16.00</b>
	<b>I-VG</b>	<b>9.00-12.00</b>	<b>9.00-13.00</b>	<b>8.30-12.30</b>	<b>8.06-16.00</b>

<b>SCUOLA DELL’INFANZIA</b>	
<b>SEZIONI</b>	
<b>INGRESSO ESTERNO</b>	<b>SEZ. O</b>

**Infanzia** (dal 16 al 18 settembre 2021)

4 e 5 anni

Ingresso: 8.00-9.00

Uscita: 10.30

3 anni

Ingresso: 11.00

Uscita: 12.30

I bambini di 3 anni possono essere accompagnati da un genitore. Le attività di accoglienza si svolgeranno prioritariamente nei cortili esterni. Per accedere eventualmente all’interno della struttura scolastica per i genitori sarà necessario esibire il Green pass.

**Infanzia** (dal 20 settembre all’1 ottobre 2021)

Per tutti i bambini:

Ingressi infanzia: 8.00-9.00

Uscita infanzia: 12.00-12.30

**Infanzia** (dal 4 ottobre 2021)

Per tutti i bambini:

Ingressi infanzia: 8.00-9.00

Uscita infanzia: 16.00

**SCUOLA PRIMARIA – PLESSO “MORINA”  
SCUOLA DELL’INFANZIA – PLESSO “SCRIFFIGNANI”**



<b>ORARIO – SCUOLA PRIMARIA</b>					
<b>CLASSI</b>		<b>dal 16/09 al 17/09</b>	<b>18/09</b>	<b>dal 20/09/ al 1/10</b>	<b>dal 4/10</b>
<b>1 -INGRESSO PRINCIPALE</b>	<b>VE</b>	<b>8.00-11.00</b>	<b>8.00-12.00</b>	<b>8.00-12.00</b>	<b>8.00-15.57</b>
	<b>IIIE</b>	<b>8.30-11.30</b>	<b>8.30-12.30</b>	<b>8.15-12.15</b>	<b>8.03-13.30</b>
	<b>IIE</b>	<b>9.00-12.00</b>	<b>9.00-13.00</b>	<b>8.30-12.30</b>	<b>8.03-16.00</b>
	<b>IE</b>	<b>9.00-12.00</b>	<b>9.00-13.00</b>	<b>8.30-12.30</b>	<b>8.06-16.00</b>

<b>SCUOLA DELL’INFANZIA</b>	
<b>SEZIONI</b>	
<b>INGRESSO LATERALE</b>	<b>SEZ. L</b>
	<b>SEZ. M</b>

**Infanzia** (dal 16 al 18 settembre 2021)

4 e 5 anni

Ingresso: 8.00-9.00

Uscita: 10.30

3 anni

Ingresso: 11.00

Uscita: 12.30

I bambini di 3 anni possono essere accompagnati da un genitore. Le attività di accoglienza si svolgeranno prioritariamente nei cortili esterni. Per accedere eventualmente all’interno della struttura scolastica per i genitori sarà necessario esibire il Green pass.

**Infanzia** (dal 20 settembre all’1 ottobre 2021)

Per tutti i bambini:

Ingressi infanzia: 8.00-9.00

Uscita infanzia: 12.00-12.30

**Infanzia** (dal 4 ottobre 2021)

Per tutti i bambini:

Ingressi infanzia: 8.00-9.00

Uscita infanzia: 16.00

## SCUOLA DELL'INFANZIA – PLESSO "COLLODI"

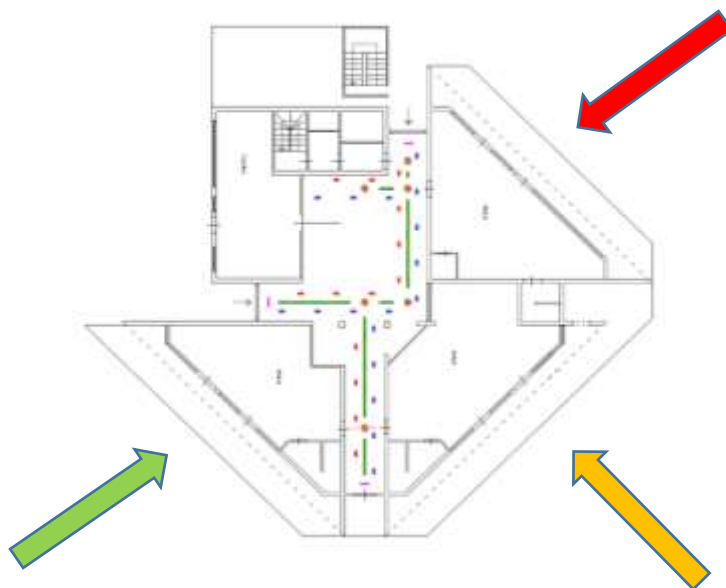

L'ingresso alle aule è distinto per sezione ed è previsto dall'esterno dell'edificio.

SEZIONI	
INGRESSO ESTERNO	SEZ. A
INGRESSO ESTERNO	SEZ. B
INGRESSO ESTERNO	SEZ. C

### Infanzia (dal 16 al 18 settembre 2021)

4 e 5 anni

Ingresso: 8.00-9.00

Uscita: 10.30

3 anni

Ingresso: 11.00

Uscita: 12.30

I bambini di 3 anni possono essere accompagnati da un genitore. Le attività di accoglienza si svolgeranno prioritariamente nei cortili esterni. Per accedere eventualmente all'interno della struttura scolastica per i genitori sarà necessario esibire il Green pass.

### Infanzia (dal 20 settembre all'1 ottobre 2021)

Per tutti i bambini:

Ingressi infanzia: 8.00-9.00

Uscita infanzia: 12.00-12.30

### Infanzia (dal 4 ottobre 2021)

Per tutti i bambini:

Ingressi infanzia: 8.00-9.00

Uscita infanzia: 16.00

## SCUOLA DELL'INFANZIA – PLESSO “RODARI”

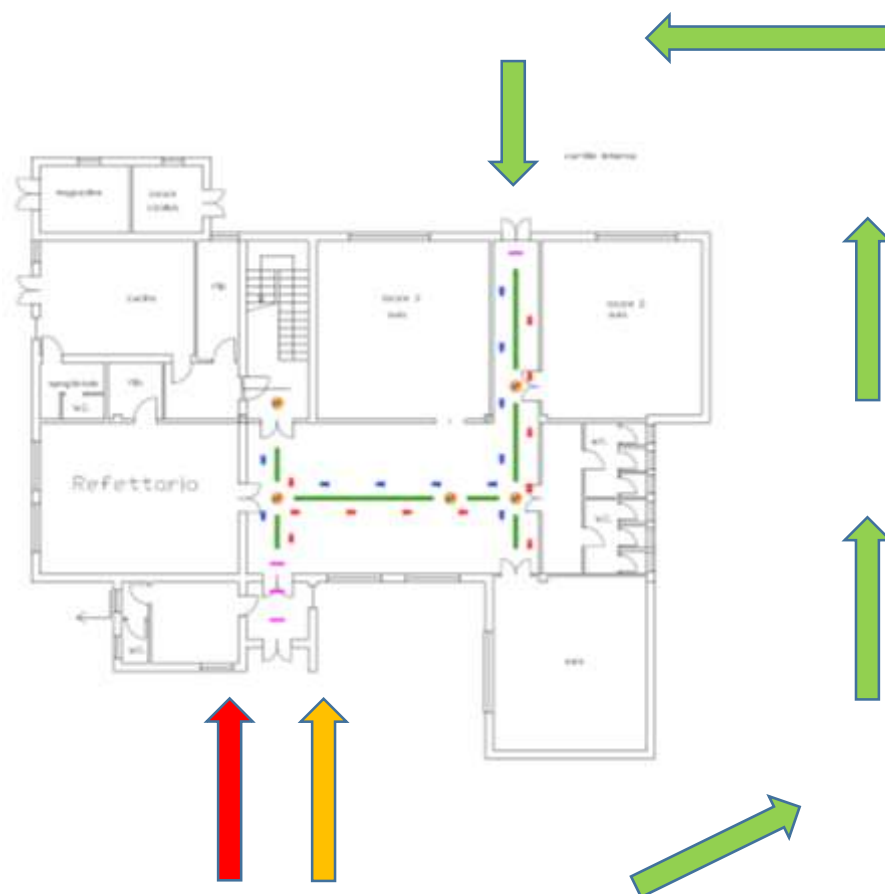

L'ingresso alle aule è distinto per sezione: due sezioni entrano dall'ingresso principale ed una dall'ingresso sul retro.

SEZIONI	
INGRESSO PRINCIPALE	SEZ. E
INGRESSO PRINCIPALE	SEZ. F
INGRESSO NEL RETRO	SEZ. D

### Infanzia (dal 16 al 18 settembre 2021)

4 e 5 anni

Ingresso: 8.00-9.00

Uscita: 10.30

3 anni

Ingresso: 11.00

Uscita: 12.30

I bambini di 3 anni possono essere accompagnati da un genitore. Le attività di accoglienza si svolgeranno prioritariamente nei cortili esterni. Per accedere eventualmente all'interno della struttura scolastica per i genitori sarà necessario esibire il Green pass.

### Infanzia (dal 20 settembre all'1 ottobre 2021)

Per tutti i bambini:

Ingressi infanzia: 8.00-9.00

Uscita infanzia: 12.00-12.30

### Infanzia (dal 4 ottobre 2021)

Per tutti i bambini:

Ingressi infanzia: 8.00-9.00

Uscita infanzia: 16.00

## SCUOLA DELL'INFANZIA – PLESSO "MONTESSORI"

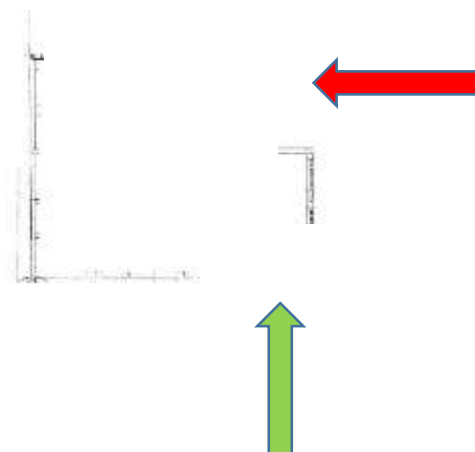

SEZIONI	
INGRESSO SPECIFICO	SEZ. H
	SEZ. I

### Infanzia (dal 16 al 18 settembre 2021)

4 e 5 anni

Ingresso: 8.00-9.00

Uscita: 10.30

3 anni

Ingresso: 11.00

Uscita: 12.30

I bambini di 3 anni possono essere accompagnati da un genitore. Le attività di accoglienza si svolgeranno prioritariamente nei cortili esterni. Per accedere eventualmente all'interno della struttura scolastica per i genitori sarà necessario esibire il Green pass.

### Infanzia (dal 20 settembre all'1 ottobre 2021)

Per tutti i bambini:

Ingressi infanzia: 8.00-9.00

Uscita infanzia: 12.00-12.30

### Infanzia (dal 4 ottobre 2021)

Per tutti i bambini:

Ingressi infanzia: 8.00-9.00

Uscita infanzia: 16.00

IL DIRIGENTE SCOLASTICO

Prof.ssa Concetta Ciarca

*(firma autografa sostituita a mezzo stampa  
ai sensi dell'art. 3, c. 2 del D.lgs. n. 39 del 1993)*